第九千七百廿七號

叻報

The "Lat Pau" Chinese Daily Newspaper.

Telephone 330.

[illegible]三百三十號

本館在[illegible]實街[illegible]門牌十一號

PRINTED AND PUBLISHED FOR THE PROPRIETOR BY YEAP KWEE HOON AT NO. 11 CROSS STREET, SINGAPORE

ALHAMBRA

爵南嗎勝影戲廣告

啟者特字通知 諸君共鑒本班由亦不里月一號起遷往鄰屋爲戲場而仍由奕芝徘出入因爲本班主人急欲在于現在原址建成新屋之故現在暫用之戲塲凡屬各號椅位皆設電燈電扇其路雖由奕芝徘出入而特別鋪填不愁泥濘當大雨時摩多車馬車手車由奕芝徘入直至本班大門而出美女徘凡屬官位一號二號三號皆設有新到新式可開可合之交椅其餘二角半及一角之椅位亦已另換新椅利便異常 茲本班定於廿五號即本禮拜六晚起開演新戲名曰威力此戲甚久計有五捲之多同演者二十二人其妙處不能言喻冉此戲不過在坡開演六晚卽將他適 諸君有賞奇之癖者祈早惠臨幸勿交臂失之也

官位每椅銀二元　留存位每位一元半
一號位收銀一元　二號位收銀五角
三號位收銀二角半　四號位收銀一角

英一千九百一十六年八月一號
小坡電影戲班爵南嗎勝謹啟

補血靈丹

啟者人身強弱視乎血之充否血虧則弱血少則弱故人欲強壯身體須補養氣血欲補養氣血非服華大保利無腥腥氣味之鰵魚肝油不可查華大保利之鰵魚肝油能養血補髓舒筋活絡生長肌膚諸君試服方知其妙如欲購買各藥房均有寄售諸君請到採買便妥此佈 WATERBURY.

英一千九百一十三年二月廿五號

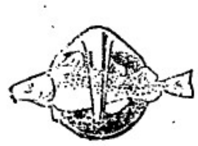

PALLADIUM THEATRE.

啟者特字通知巴勝黏乃新設戲園坐落烏節律與東陵巴虱相對此園建設大半爲演影戲而或茲由然花里月廿二號拜四夜起每夜八點開門九點開演影戲茲有極好之劇本三四齣每夜影演以供 諸君快睹又已定準不哇里月十八號拜三特演日戲以便童子來觀是日五點開演各號椅位童子均收半價本園所定規則乃是各種人在園內皆得平等之權利及所設椅位電火電扇等一如現在英京之大戲園又本園位價較之他家更廉供諸 諸君勿吝小費而失此機會來觀現有之精奧戲園爲禱 諸君有欲先購入塲券者請赴土庫街羅敏申公司隔鄰摩直里公司採購每日由十點起售至五點止夜在勿勝士嗎沙律許公司出售每日由下午五點起至又九點止茲將價值列左

官位六椅銀十元　官位每椅一元五角
頭號位收銀一元　二號位收銀五角
三號位銀二角半

英一千九百一十四年正月十五號
督理事人力士多十謹啟

減價廣告

啟者敝老號宜香烏龍茶條雅深氣味清香久已中外通行茲爲擴張茶業起見冉製玉花名種名爲芳香宜記親運到叻消售志在廣名不計現利每件置本廿元特減爲八折被售處仍在山仔頂曠生利內 諸君光顧幸乞移玉無任歡迎之至此佈

民國三年四月十五日
西歷一千九百一十四年冥月九號 蘇宜香謹啟

論說

日本政府必欲攻青島之心曲 （東京通信）

▲日本在野一政黨之談

近來日本政府。對於德人武裝之青島。極有念念不捨之意。彼其政客之鼓噪。報紙之吹打。元老之默示。政府之頻頻會議。爲時已二週矣。腐心於此。矻矻研究。力謀得當。以爲日本利者。用心亦至艱苦矣。今在日本政府一面。固以口日盟爲口實。其意以爲口日同盟。爲維持遠東之和平而設。今德人之武裝青島。既已引起商業恐慌。而其軍艦時出梭巡。拘捕敵國商船。破壞商業。又有引遠東加入戰爭漩渦之慮。日本爲維持遠東和平保全同盟信義起見。決不能不以武力干涉青島。此其辭口。頗覺堂堂正正。然而口日同盟。其性質爲防禦的。與俄法之同盟。初非同物。惟其條件中之字句。固亦有時可以拓爲攻守同盟。此則須視其時地之何如耳。日人固明明知之。稍爲今日必欲平空加入戰事。其損失將如何取償乎。況口人于此。已有屢次阻止日本進攻青島之事。是由口人精氣鎮定。心思明細。其程度人格。高於日本。不止十倍。故不欲引禍於遠東。口既持如此態度。日本又爲爲必攻青島乎。且口所以有利于日。而與繼續同盟者。純爲減輕遠東兵備。少紓財力起見也。故其同盟條約。自經二次三次之修改後。從凝注於防禦之點。絕不含有提携進攻之義。今既發生規勸。則日本尤可止矣。或謂日本因欲報德爲中國索還遼東之讐。故必用兵釋憾。爲此言者。實爲膚淺之至。索還遼東。原以俄爲主動。法以與俄同盟之關係而加入。德則當時方溫進俄之情。故亦臨時加入。是索還者俄主動。非德主動也。況其後事勢推激。變幻無常。日俄且曾開戰。然各重其宿怨。顧今日本與俄。乃能水乳交融。又何怨德之有乎。又日本維新以後。陸軍醫藥製造之切思於德者。爲益甚大。比年利害相摩。德雖不直日。而日亦銜德。若謂因此必須開戰。犧牲許多生命金錢。而不之惜。日本卽鹵莽。殆亦不肯輕出。況以幸還平和方位之日本。忽然加入戰爭。拋棄金錢生命。謂甘心如此。以殉口日同盟之名義。其誰信乎。吾意日本亦決不肯出此也。然則取償於德乎。是又絕無希望之事。然則卽取償於青島乎。閱吾文者。須知口人利與日結同盟。本爲利用日本爲口分肩遠東一部分防禦之勞。則口固決不願日本之在遠東獨張勢力。與至於窮。故日本若冉伸展兵力。以佔領青島。置諸己國治權之下。不特遠東方面之均勢因之立破。而必使口發生一種新恐慌。口人久以長嵎著稱。能見及遠。殆決不許日本專恣如此。卽俄法之在今日。號與日本和親者。然使日本冉展勢力。佔有青島。此在俄法。亦決不願。又甚明之理也。況膠澳租借條約之第五款。尤較他約防患周到。此款在德一面。決無能將此租地轉移他國之餘地。果德力竭而讓於日。或日以強力奪去。在中國將可不認。日本雖強。固無如何也。然則日本何期期有攻青島之舉乎。此其疑團。大足以耐人尋究。（未完）

命令

八月十五日大總統策令

○內務部呈據京師督察廳總監吳炳湘詳請任命鐘錫霖爲勤務督察長應照准此令

○護威武將軍督理四川軍務胡景伊署四川巡按使陳廷傑呈稱知事濮令承獲邪教匪首楊懋分別獎敘等語教匪朱天元係紅燈教之餘孽迭次在該省東鄉太平巴中各縣私立龍華會刊刻僞印拜集黨徒聚衆僞圖謀不軌歷久未經拏獲此次經署城口縣知事羅本持督義源縣知事劉建勳會合團營在城口縣溝洞地方將該匪首朱天元及匪黨陳國韓一併擒獲訊明正法積年大憝一日剪除實屬勤勞卓著羅本持劉建勳着以道尹交政事堂存記用昭激勸一面仍分飭各該縣嚴拏餘黨荷德蓉等務獲究辦以消匪類而靖人心此令

本館專電

本館接九月十日打由英京發來專電云印度總督頃在議政局內演說略云印度辦理戎務無庸秘密茲特爲之宣佈計我印度所已派出者則爲步兵二隊馬兵一隊業已啟程西渡此外尚有馬軍三隊繼續開發諸君此舉洵可謂爲印度之特色蓋印兵之赴歐洲戰地者統計已至七萬人之多印督又言此軍隊之中有部酋六員巡撫三員及某公爵等均自請隸於軍籍愛國之熱誠若此洵足令人敬仰云

十號來電言印度總督現已收到印屬十二部落所助之馬隊步隊工兵隊及驛駝隊等其各軍隊多有經已啟行者此外并租織軍醫船一艘以便醫治受傷軍士再查仆亞里奧部酋則力助鉅款及戰馬千匹里華部酋則出陸軍大隊更盡發其庫項以充軍實并將其自己所藏之礦器舉行變價以爲軍用此外又捐鉅款大有毀家紓國之概荷呂加部酋則將該部所有馬匹盡行獻出不收價資卽西藏之達賴喇嘛亦出藏軍千人交英調遣此數人者亦可謂佼然特出矣

同日來電又云有德軍六萬現由比國退回觀其舉動甚爲急迫嗣乃查得此軍之退係欲援救戰綫之右翼德軍因此軍已被法軍所敗故也再查德國踏軍之在戰場者去者多匿於何得來及下式森林之內

是夜十一點鐘巴黎電稱德軍欲在烏爾河之左岸衝擊法軍左翼幸已不能成就、

英軍隊已渡馬尼河德軍退走約近廿五英里至聯軍之中隊及左翼現尚無甚更改

十一號來電云英國軍官有由戰地以至巴黎者據稱此次大戰計有四日而德人已多陸續投降每次約計五六十人并獲得巨炮及炮車甚多英帥戎弗倫見此戰況甚慨於懷故能好整以暇在戰場來往毋食煙枝亦可謂有綸巾羽扇之風矣

俄京信云德軍近日漸退東方邊境是日又到軍隊約共二十萬人俄軍力攻高努力炮台與奧軍之駐里奈尊質加者甚多

奧國艦隊現由加打孖咙輪至模知里俄海面

意京來信謂奧軍在下卑亞的海面滯放水雷甚多而英法艦隊則四處尋覓將其趕出忙劇異常

英京接羅馬信云德皇現由南施前往參施地方因探知俄軍已在法地登岸故特前往規畫一切宜也

同日來電又云青島地方現因大雨全境淹浸日軍正在陸地攻擊因此之故亦爲之停止惟日艦仍攻其炮臺不已甚爲設動

選電

○平政院據蘇巡按呈稱程德全現因葬父回川不允赴京應德閣思病旬日俟疾痊啟程冉定行期

○財部電淞滬兩鹽局抵還英德洋款在鹽務中央款內按月由鹽省騐解

○內部電各省徵求討論現行選舉例意見

○大總統論中立局當爲獨立機關不受轄於外交部

○日本大使親向大總統呈遞公文

○財政部派朱懷初（譯音）往上海辦理金融事宜

○陸徵祥任爲中立局總辦

○中國銀行飭各省支行將各省公債票式樣寄回一份備查

○協任"藏交涉使畢桂芳明日啟程赴藏

○山東濰縣與萊陽消息不通

○駐北京日本"使日置益氏到外交部商議請劃出山東膠州戰界東至金家口西至日照北至濰縣爲此次戰地

○近日外交軍務財政三項事務皆由大總統親料理

○濟南府與烟台均已宣佈戒嚴

○約法會議已派出李盛鐸等十四人修改選舉總統法與訂定總統任期

○財政部收得各省協款計有二百萬元

○部中英人傳聞美國對於亞東和平問題特開會議下列數種謂日本致德國最後通牒顯欲以武力侵畧中國英人不忍坐視中國陷於割裂之境應請國務卿提出抗議云云觀此恐英政府對膠州事將起干預

○青島德總司令已於十七召集全軍備戰日輪利濟自烟台十九抵青島滿載日人退去二十日青島日人及德籍中國僱行均經離埠海關郵局人員奉長官論定二十一日停止辦公二十二日火車停開

○齊齊哈爾電俄國僑商藤瓦省已被佃佔

○二十日津浦第四次車有德人文那等十二名帶子彈兩箱外六十六盆赴濟南被稽查劉相魁查出德人不認子彈爲已物遂將子彈騐交張勳並將德人放行

○參政院今日開會議討論當押營業稅議案

京省

中立宣布後之外人在華行動 ●旅京法人前已離京回國者爲數雖屬不少而尚留在京者亦頗有人聞擬組織退國隊護東交民巷惡外人云法使館非已奉本國訓令暫時不必回國隨使後命綠使館衛兵多已他調現留商人擬組織商團以資保衛云

SOLE AGENTS,

JOHN LITTLE AND COMPANY, LIMITED.

然里直公司廣告

本標之威實杷酒銷場甚廣每月沽出一千餘箱其價每羅申九元稅餉另算此項酒在叻沽賣已有廿五年之久

至今依然暢行不已并無他標之酒可如此酒之價廉味高者諸君試沽飲之便知此酒之佳有非等閒可及也

英一千九百十四年五月廿一號

然里直公司謹啟

腦筋疼痛其痛若刺或在頭皮或在顏面頭昏目眩惡心欲嘔不能思想不能安睡若服德國拜耳大藥廠**阿司匹靈**藥餅其痛即止腦筋安靜諸症悉除

購者須向各大藥房認明拜耳大藥廠十字縱橫商標每瓶二十枚每枚重八格林謹防假冒

英一千九百一十四年正月九號

德國拜耳大藥廠啟

英國高路厘有限公司

超等馬人力車車輪樹膠条

商標〤〤〤號

此車輪樹膠条本坡所沽人力車及馬車各大商店均有代售棧行　諸君光顧幸留意焉

新架坡總代理人美隆洋行

CONNOLLYS'

"4 4 4"

RUBBER TYRES.

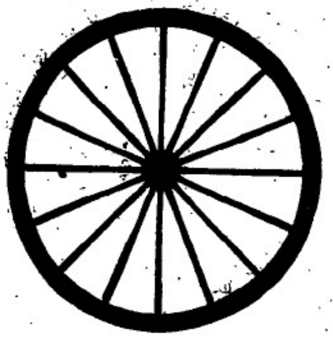

Sole Agents,

The Union Trading Company.

嗎根代望卹有利銀行告白

敬者本銀行創設有年茲將本行情形詳開如左　本行批准共銀本銀一百五十萬磅　東定本銀一百一十二萬五千磅　已收本銀五十六萬二千五百磅　儲蓄積欵共有四十六萬五千磅　本銀行總寫字樓在倫敦　凡有仕商寄本銀行之欵其一年限期者以四巴仙息算　六個月限期者以三巴仙半算　三個月限期者以三巴仙算來往短期數則以二巴仙按日計算凡屬銀行應爲之生理本銀行均可承辦　請君光顧請移　玉趾臨商面便妥

大英一千九百零九年亦不里月十六號　謹

嗎根代有利銀行駐叻總理人見卜士嗎啟

英國美路有限公司

脚車　電脚車　發行

本坡各名著車店均有代沽

新架坡總代理人美隆洋行

英一千九百一十四年正月九號

THE BEST MACHINE

The "Veloce"

THE BEST MACHINE

Sole Agents,

The Union Trading Company.

36, ROBINSON ROAD.

SINGAPORE.

MEDICAL HALL

新製專治淋病藥丸廣告

（第二）

肝那申藥丸乃專治各種淋病之新出良藥服即止痛數點鐘久其效驗顯然其病即愈有病者請試服之當知此藥之利益爲何如也

西歷一千九百十年十月廿八號

發賣處新嘉坡德國神農大藥房啟

叻報附張

每日隨報附送
星房虛昴停刊

事件

財政部附屬機關對於各官署公文程式

常關監督對於巡按使　查常關監督係由中央薦任之員對於巡按使雖無統屬之關係然按省官制第一條及第十條之規定巡按使對於財政官吏受政府之特別委任有監督之權且須出具密考則實含有管轄之意且保薦任與簡任官略有區別應比照新布官署公文程式第三條所載下級官署或職官對於上級官署或長官地位相等之官署或職官有須陳請報告者以詳行之其對於將軍有所電請報告應援照對於巡按使一律辦理

常關監督對於財政廳長及道尹　查常關監督對於財政廳長及道尹所處地位係屬相等應照新布官署公文程式第五條之規定以咨行之

常關監督對於縣知事　查常關監督對於縣知事本無統屬關係遇有致縣知事之公文以移行之縣知事對於常關監督同級或均用公函

中國銀行總裁對於巡按使及財政廳長道尹知事　查中國銀行總裁爲管銀行事務對於巡按使及財政廳長道尹縣知事本無統屬之關係若有直接行文之必要如與地方財政有關係事件應呈請部轉行之如遇有商辦事項彼此一律均用公函

中國銀行分行行長對於巡按使　查銀行爲純係營業性質對於巡按使本無行政上之關係但各分行行長有代理金庫之責巡按使有監督財政之權自應暫照前項公文程式第三條之規定以詳行之

中國銀行分行行長對於財政廳長及道尹知事　查各省中國銀行分行行長對於財政廳長及道尹縣知事等均無統屬關係遇有商辦事件彼此一律均用公函

造幣總廠監督對於巡按使及財政廳長道尹縣知事　查造幣總廠監督專管造幣事項對於巡按使及財政廳長道尹縣知事等本無統屬之關係無直接行文之必要如與地方財政有關係事件應呈請本部轉行之如遇有商辦事件彼此一律均用公函

造幣廠廠長對於巡按使　查各省造幣廠廠長均係由部薦任之員其地位與常關監督相等對於巡按使有所陳請報告應比照常關監督以行之對於將軍應援照對於巡按使一律辦理

造幣廠廠長對於財政廳長及道尹　查造幣廠廠長口於財政廳長及道尹所處地位係屬相等應照新布官署公文程式第五條之規定以咨行之

造幣廠廠長對於縣知事　查造幣廠廠長口於縣知事本無統屬關係遇有致縣知事之公文以移行之知事口於分廠用牒

直隸中央之徵收局局長口於巡按使　查各征收局局長凡係由部薦任之員雖直隸中央而口於所在地之巡按使受財政上之監督遇有陳請報告事件應比照常關監督以詳行之口於將軍應援照口於巡按使一律辦理

直隸中央之征收局局長口於財政廳長及道尹縣知學　查各征收局局長口於財政廳長及道尹縣知事等均無統屬關係應彼此一律用咨或用公函其致直隸中央之局長如係財政廳所委任則口於該管廳長及道尹應以詳行之口於縣知事用咨或用公函

造紙廠廠長對於所在地之巡按使　查造紙廠廠長係由部薦任之員其地位與常關監督相等對於巡按使有所陳請報告應比照常關監督以詳行之對於將軍應援照對於巡按使一律辦理

造紙廠廠長對於財政廳長及道尹　查造紙廠廠長對於財政廳長及道尹所處地位係屬相等應比照新布公文程式第五條之規定以咨行之

造紙廠廠長對於縣知事　查造紙廠廠長對於縣知事本無統屬關係遇有商辦事件以咨行之或均用公函

各省銀行監理官口於巡按使　查各省銀行監理官員體制性質均與各銀行行長相近口於巡按使有所陳請報告應比照各分行行長以詳行之口於將軍應援照口於巡按使一律辦理

各省銀行監理官口於財政廳長及道尹縣知事　查各省銀行監理官口於財政廳長及道尹縣知事等均無統屬關係遇有商辦事件彼此一律均用公函　口代對

諧著

撈潮洞赤災勸賑小引

竊聞聽哀鴻於中澤君子攸傷覩宿鳥之失巢仁人致惻所以情殷拯溺義切救災本一片之婆心現萬家之佛相況我洞自混沌鑿破地靑常夫留春生殖衍繁人從茲而開世闢雲封谷口歲月渾忘花落溪邊留光如許久已作鳥語於塵外不留鴻跡於人間矣差幸備隱有鄰喜欣際之在望營生頗適愛山水之清奇鄉擬溫柔方謀終老竊名安樂正擬棲遲豈料花信風翻洪(一叶紅)流瀰漫瀦注夫低窪之地泛濫夫谿澗之間怒浪翻紅染夕陽而一色歸江灑墨混春水以俱深青抹佛頭峯巔淹沒碧迷俯眼波影汪洋遂使童孩漂泊以無依家室仳離而露宿惜田概亡其苗稼生產悉付於洪濤嫠婦失巢猶驚走水茂林雖密放馬何期芳草雖深穴蛇無地一窩瀟瀟全淡漁父之津兩岸潮平孰作舟人之濟嗟夫人變滅頂野獸不毛漫誇闢天地於小壺山等浮乾坤於大塊從茲桃花潭畔生聚雖艱桃葉渡頭交通未便竈是火焚赤壁鳥繞樹以無歸居然水淹眉坡鵲飛橋而莫渡所望四方善信大發慈悲速解荷囊藉爲資援或闢蠶叢而導水或封蟻穴以丸泥壁到巨靈源分太華壞來精衛莫使中流砥柱幾砥盡全消人堪屬揭尾閭可渡戶樂耕耘則他時四野有含哺鼓腹之風悉出此日披髮纓冠之賜矣是爲引

承項聲明　〇啟者丹戎吧葛律門牌一百一十四號英記什貨生理原係是張錦華開設今因志欲別圖願將什貨生理及家器店底全盤頂與漳源成承受從此生理盈虧乃是承項人造化與英記無涉倘英記張錦華日前有與坡中各寶號來往賬項揭滙保認等事限乙禮拜內向經手理會清楚逾期自悞與承項人漳源成無干此佈

承項人漳源成謹啟　卌

甲寅年七月二十日

茲有最好機會給與諸君因有英國所製之頂上苛蘭烏蜜酒價甚相宜諸君宜亟試取用之勿失此機緣也

英一千九百十四年七月廿九號
牙直星有限公司謹啓

在中華民國東南西北

四方各處曾有無數婦女已由韋廉士紅色補丸而得康健之樂因此丸乃是天下馳名獨一無二婦科各症之靈藥行世已歷二十五載矣如果尊夫人與令媛曾患月信不調各症爲日已久何待幾時而與以韋廉士紅色補丸療治乎爲不觀看以下所刊二女士已沾此奇妙藥丸之實惠矣

奉天醒時報主任錫綠女士之乃翁來信云兒媳自過門後曾患腰背疼痛胃腕脹痛月信不調耳鳴心跳頭痛頭暈精神恍惚胃口無味面容枯黃等症彼曾試用韋廉士紅色補丸一瓶甫竣胃納漸增諸恙漸去後連服用迨至十分全愈而後已迄今強健逾恒也

香港文咸街十一號門牌岐豐南北行之司事區俊南君來函云〇余妻自于歸後常多疾病屢受月經不調之苦有時逾至十禮拜之久因余曾服韋廉士大醫生紅色補丸而得奇效故余亦以是丸與之試服數瓶之後體漸復原覺身體強健康樂如于歸時矣

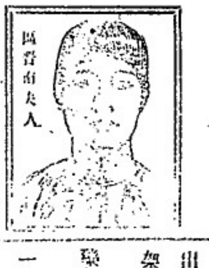

韋廉士大醫生紅色補丸爲婦科各症之靈藥無出其右者也專治一切血薄不潔精神無力所致各疾韋廉士大醫生紅色補丸天下各處藥房商店均有出售或直向星架坡士庫街韋廉士醫生藥局函購亦可價銀每一瓶一元二角半每六瓶七大元星架坡郵費在內

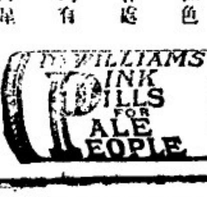

此標牛乳曾供大英君主五印度大皇帝飲品及曾

承供英國海軍衙門兵部衙門印度事務大臣衙門應用

"Nestle and Anglo-Swiss Condensed Milk Company (London) Singapore, Penang, Kuala Lumpor, Bangkok."

MILKMAID MILK.

特字通知女人標牛乳天下銷流至大

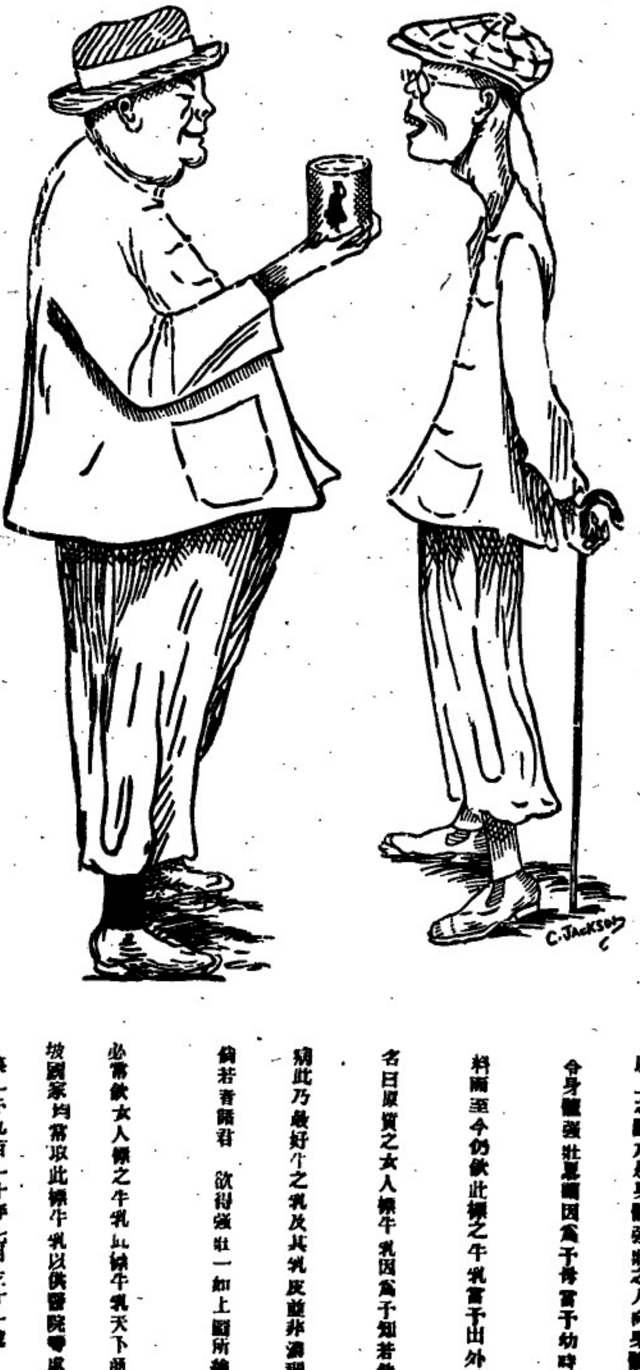

以上之圖乃是身體強壯之人向身體衰弱之人說明能得強筋有力處

令身體強壯是賴因為予得當予幼時常將滋潤之女人標牛乳供予飲

料爾至今仍飲此標之牛乳當予出外遊歷時常挾女人標之濃縮牛乳

名曰原質之女人標牛乳因為予知若飲此標牛乳可免暑瘟飲水則生

病此乃最好牛之乳及其乳味並非濃稠及無味之牛乳而又不摻雜料

倘若吾儕諸君 欲得強壯一如上圖所繪強壯之人而不作衰弱之人則

必常飲女人標之牛乳此標牛乳天下商埠均有銷售而且四州府及本

坡國家均常取此標牛乳以供醫院等處之用

英一千九百一十年七月三十一號

二

啟者特字通知此標麵線及線粉乃是上等之物向來未有如此精線其味甚香及級居最上 諸君有欲身體康強者須食此標麵線及其粉為要凡各該寶礎頭之大間行店皆有出沽

英一千九百一十三年二月廿五號

麵線

線粉

朱有蘭名茶廣告

本號親自督製包裝名茶貨美味香甚合衛生且取價克己刻己陸續運到 諸商賜顧新即退臨恐將各種名茶釐列於後

二兩一百六十四包龍嘜包種茶 二兩庄一百六十包鳳嘜銀針

茶一百斤散庄頂香清遠茶 四兩一百六十包頂香清遠茶

八兩庄一百六十包六安茶骨 八兩一百包頂香清遠茶

民國三年元月六日 朱有蘭謹啟

總批發處日本大阪東京藤澤樟腦本舖

香晶者香水之原料也採百花之精英加百鍊之精製凝脂凝膩結成香晶其香氣之襲人比蘭麝而獨擅丹桂而尤佳鮮艷銷金香久不散沾濡衣袂香還益濃若夫風動珠簾則時飄蘭麝撲人眉宇亦遍惹芳芬非祇合乎衛生以辟途中之不潔行人樂為之迎風駐足領畧此香晶之特品矣本品出世以來淑女賢人爭購用者不知凡幾倘貴客光顧試用便知此品高尚令爽經濟特質也

英一千九百一十四年五月六號

代售處小坡大馬路門牌四百六十四號日本賣藥有限公司

金雞鐵樹補功藥酒

Serravallo's Tonic (BARK AND IRON WINE)

藥酒發售 〇啟者此藥酒由德國皇家大醫生專心博考知有金雞鐵樹產自德國哥加檳榔之其質兼配幾種益氣滋芝釀造而成昔年曾經呈送奧國英國法國奧國俄國及天下諸大埠統計由各國皇家大醫士三百餘名考驗獎賜手書共三百餘緘純係稱讚此酒之功能治男女氣弱血虧精神困倦筋骨痠痛不思飲食胃口呆滯頭眩眼花心驚恍惚不成寐腎虧失調小便淋濁如飯等症長寒發冷瘧症以及婦科月經失調或臨經腹痛人弱瘦後欠補有濕氣疾皆可酌量而飲大能補髓扶人飲之能養頭肥體添無疾病相侵本局創經三十餘載歷來不惜資本盡心製煉藥水藥油藥酒丹膏丸散屢經試驗而德君醫生保赤存心無論內外新舊雜症請醫診視藥到回春貧者不邀索問藥資概免謝儀倘蒙惠顧新到本藥房選沽自當格外從廉此佈

請認此標為記

西一千九百十年十月廿九號

新嘉坡土庫街德國神農大藥房謹啟

The Asiatic Petroleum Co. (Straits Settlements), Ltd.

龍葛標 日出標 燈標

龍標 十字標 魚標

啟者特字通知本公司所售第一號名上品土油 燈油 蠟燭及第一號名鹹申油 諸君有欲採購者請赴下列之店號均有寄沽

禧勿里芝律門牌二百四十六號振發興

奕芝律門牌三百零三號怡興

沙九勝律門牌二十三號振光

奕芝律門牌三十號恒裕成

兩旁所印之圖乃係本公司商標此佈

英一千九百一十二年十二月十二號

衣沙直土油有限公司謹啟

要聞

歐戰潮中之北京觀

▲答復比使　與塞失和後英德相繼開戰惟義國係嚴守中立均由各該國政府電知駐京公使照會我政府在案茲駐京比國艾公使致照會於我外交部略稱爲照會事茲到本國外務部總長電稱本月五日德國軍隊進佔本國邊境該舉動實係違背德國其向來保護本國中立之約對此舉動本國政府決定用軍力敵抗德國先鋒軍隊相應照會貴總長査照可也須至照會者當由我外交部覆致照會於該公使略謂爲照覆事八月六日接准照稱德國軍隊進佔本國邊境該舉動實背德國向來保護本國中立之約對此舉動本國政府決定用軍力抵抗德國先鋒等語本總長業已閱悉相應照覆貴公使査照可也須至照會者

▲沈使電告　奧國外部日前通告我國駐奧沈公使內稱駐俄京之奧匈大使受奧匈政府之命知照俄政府謂奧匈帝國與塞爾維亞之衝突情形同關國態度（原文詞意不明）且與德國開釁是於事實德俄因此處于決戰之地位奧匈與俄自亦處於決戰地位本外部特將前列情形通告貴使館並聲明交戰時奧匈帝國恐守一〇七年十月八日海牙公約及一一〇九年二月念六日倫敦公布之條件惟須互相遵守應請貴公使迅速轉達貴國政府云云聞沈公使已電告政府矣

▲官府闢謠　近日步軍衙門順天府警察廳恐京城地面謠言衆多特爲拔本淸源之計無論茶樓酒肆切不許妄談中外國事以靖人心茲將告示照之於後爲會同出示曉諭事照得現因歐洲奧塞開戰我大總統以與各交戰國和好無間特明發申令宣布恪守局外中立幷將中立條規公布曉諭凡我國民均應遵守無違照常安堵深恐商民未能周知匪徒藉端造謠淆惑聽聞希圖擾亂關係甚鉅除飭派軍警嚴密巡査彈壓外爲此會同示仰軍民人等一體知悉務當各安營業照常生理愼勿輕信浮言自取咎戾倘有在茶樓酒肆旅館店鋪及公共地方妄談中外國是者杯弓市虎互相傳訛搖惑人心妨礙治安定必立即拏究重辦決不稍貸除將中立條規印刷張貼外仰各凜遵毋違切切特示云云又爲奉天張師長與某國武官衝突消息出示云爲剴切曉諭事接奉統率辦事處電傳近聞市面喧傳奉天張師長作霖與某國武官有衝突情事往返確切電査實無其事着即出示嚴禁等因爲此示仰軍民人等一體知悉務當各安生業不得輕信謠傳致滋驚擾倘有匪徒再敢造謠生事立即拿解本衙門定行從重懲辦決不姑寬各宜凜遵勿違切切特示

▲參院開會　參政院因暑熱休會本定期四星期現在尚未屆滿刻總統以當此外交多事之時該院代行立法院職權即係全國人民代表機關自應即日開會以重職務昨已面商副總統擬提前一星期開會聞副總統業已承認已定期今明日通函各參政即日召集開會探得日來政府提交該院通過之案已有多起矣

▲官商握手　日前午間十二時商界在織雲公所爲酬答內務總長之歡宴特開午餐會屆時到會者甚衆茲誌其歡迎詞如左　今日我商界歡迎內務府諸公內務總長財政總長農商總長步軍統領順天府尹警察監暨各部署員司紳界諸位先生荷蒙光臨榮幸之至前蒙內務總長飫以盛饌娛以電影重邀徽博引錫以數言開明商界之知識仰以我內務總長要分言情爲人民謀幸福欽佩之誠有加無已近讀市政通告發曉然於循序漸進因民之所利而利之便閭閻咸臻富庶轉移於不知不覺之中從此不勸遊色措斯民於磐石之安雖古大賢之謀國何以加茲商界銘感洪僑歡迎謹代表衆商敬上一觴幸乞澄察采納（按是日內務府諸公到者爲世太保倫貝子紹雍子君等）

工部局改換街名預告

特此通知爲於一千九百一十四年柒月三十一號經本工部局員會同議定將以下所列各街名於一千九百一十五年[illegible]月一號起一律改換施行茲將各街之原名及新改之名刊列左方備覽

計開

一由振瑞律起至巽珠山律止原名韋芳林巷現改奚實得力
二由合洛律起至韋芳林馬吉止原名韋芳林巷現改干眠魯
三合洛律及金聲律原名韋芳林馬吉現改干眠才鄰
四勿基及馬牙申律原名芳林基現改勿基
五由惹勿里芝律起至萬蘇實得力止原名眠葛現改高南模葛
六由明勁律起至合洛律止原名韋苑生律現改太平律
七由明勁律起至合洛律止原名韋壬惠實得力現改加里吉打律
八由金聲律直去至附近韋芳林巷止原名韋壬慶實得力現改干眠亞里
九由金聲律直去至附近韋芳林馬吉止原名韋壬全實得力現改千眠實得力
十由里峇馬厘律直去至附近兒安山止原名肅基律現改上海律

大英一千九百一十四年八月十五號

新嘉坡工部局書記人波兀剌士承命謹啟

此酒乃正庄各力萬蘭池酒乃天下著名之品諸君採買幸祈細辨

英一千九百十四年七月廿九號

牙直里有限公司謹啓

匯票行情

足金	每兩	大十四元八角
金葉	每兩	八元六角二占
印度盾	一百元兌	一百七十四盾二五
爪亞盾	一百元兌	一百四十盾
匯香港	銀行現銀票一百元銀行貼出	二十一元五
	即日掛牌一百元値	二十元七五
匯廈門	銀行現銀票一百元銀行貼出	廿一元八七五
	即日掛牌一百元値	二十元七五
匯安南	銀行現銀票一百元値	十九元半
	即日掛牌一百元値	十九元
匯暹羅	銀行現銀票一百元値	十六六元二七五
	商人三十日期票	十六元半
匯小呂宋	銀行現銀票一百元値	一百十五元半
	商人三十日期票	一百十三元半
匯加爵巴	銀行現銀票一百元値	一百四十三盾
	商人三十日期票	一百四十一盾
匯泗里末	銀行現銀票一百元値	一百四十二盾七五
	商人三十日期票	一百四十盾七五
匯三寶壠	銀行現銀票一百元値	一百四十二盾七五
	商人三十日期票	一百四十盾七五
匯望加錫	銀行現銀票一百元値	一百四十盾
	商人三十日期票	一百四十二盾
匯仲光	銀行現銀票一百元値	一百七十五盾
	商人三十日期票	一百七十三盾
加里吉打	銀行現銀票一百元値	一百七十五盾半
	商人三十日期票	一百七十三盾半
匯上海	銀行現銀票一百元値	九十八兩
	即日掛牌一百元値	

THE BORNEO COMPANY.

啟者特字通知　諸君勿使君之屋宇被白蟻所蝕及其自腐則須用柔尼來逸（Todelite）此物可以保守木料若　諸君已有樹乳園者當將樹乳斵後解用此柔尼來逸兩　勿用烏油如是則此樹可保免被白蟻及他種之敗壞樹乳樹之皮若施用此柔尼來逸漆之可以速于再發而諸君採購柔尼來逸必須認明勿悞購假物此物可赴新嘉坡多及柔佛與公司慕娛公司　吉隆坡爾施夏巴　麻六甲勃爾打士公司便確採購此佈

西一千九百一十二年正月二十號

慕娛公司謹啟

中華女學堂啓讀廣告

啟者本學堂暑假期滿定於七月廿五日開課現再由唐添聘女教員兩員昨已先到一員餘一員不久亦將到星有志向學者可趁到本學堂報名爲盼此啟

甲寅年七月十九日　星洲中華女學堂啟

吉鋪招租

（○）啟者源順街門牌一十九號寶興號內有舖半間出稅店內十分寬廣而且潔淨整理完好倘　諸商翁有要租者祈玉至寶興內面商可也此佈

甲寅年六月廿三日　寶興號謹啟

天喜堂馳名老婢調經丸

稟准商標用老婢圖爲記

老鋪在香港中環坭街口

天喜堂商標

老婢調經丸

若非萬全安敢獨沽一味

正鋪在羊城西關光雅里

此方得自京都某親王府之老婢傳授故曰老婢調經丸

南洋各埠光顧諸君照加依期付上無悞此佈石叻周昌記啟

一治一二月胎動行經或肚痛　一治子宮虛冷多年未孕
一治三四月胎動行經或肚痛　一治假孕非孕企頭暗病
一治五六月胎動行經或肚痛　一治經期前後腰骨痛
一治經色或黃或淡或瘀或赤　一治經期前後小肚痛
一治經來或多或少或遲或早　一治經期前後肚刺痛
一治一月經來數次多少不一　一治血山崩血漏不止
一治行經肚痛大便閉結　一治產後瘀血未淸
一治過年閉經近月閉經　一治白帶赤帶白淫

此丸專治婦科等症如孕婦妓婦室女婢女一切婦人皆可安心吞服不用戒口平日經期有準者吞至三五服無不受孕百發百中切勿輕視願調經之靈覓種子之金丹也每服收回工料銀一元

各埠代理名列

京都醫局山佛照樓　天津紫竹林佛照樓
漢口四官殿三多軒　澳門木橋街如意棧
上海大馬路老悅生　佛山潘涌里其芳齋
廈門領邦街太乙號　省城潮司前褒成昌
汕頭順安街泰安號　雲南二縣街寶順祥
海口得勝沙金記號　石叻馬交街周昌記
廣西梧州五洲藥房　大吡叻戲院周昌泰
桂林十字街五洲號　檳城大門樓高生號
吉隆茨廠街煥利號

稟准商標別人不得冒效福建林蘊春製

此丸在石叻專在馬交街周昌記門牌九號

寄售此丸在石叻幷無分枝別店代沽

中華民國三年陰歷二月十九日　本堂主人謹啟

中國人自造西洋糖果餅乾雪糕汽水
新張廣告

啓者本公司始創在英國小呂宋十有多載前四年分設枝行於香港中環大馬路舖面三間樓有九層招呼妥當貨真不二價久有分曾代理店在中國各通商口岸共十餘處公平交易童叟無欺中外官商歐西士女莫不嘖嘖稱羨本公司爲力挽利權外溢起見是以又開枝號於星洲自造各色西洋糖果餅乾麵包西餅蜜餞中國鮮菓各種菓子香儲一切名產食品裝盆入罐送禮得宜日久不壞利便舟車經泰西醫生化驗確是有益衛生之妙品誠當今團體茶會文明結婚人情饋客家居外出實不可少之珍物也本公司特由美國辦來新式汽水巴一具價值數千金能製出數十種驚奇之汽水飲之確能生津止渴誠消暑解髮之仙露焉兼巧製花旗雪糕可用紙盆裝固能留十分鐘之久利便携去數十里電車路遠住家公館社會避暑之地所用比他家所製者大有天淵之別也本公司最注意衛生舖張華麗十色五光身在其中如入廣寒宮裏加以無燈不電有扇皆風自來水任意冲涼紅綠烟隨君吸食總之事事如意樣樣稱心梯步蓮花窗吟明月正所謂空氣足可以免疾病食品潔而後有精神試觀泰西士女均皆體魄雄壯臉色歡容思想發達有一日千里之勢者無不是先由講究衛生之所得來也今我中國人志識日高文明亦進步留意於起居飲食者大不乏人是以本公司主人親自監造各種食品務求清潔而有益者以供諸君之所好爲盛惠然肯來不我遐棄自當掃徑以迎佳客也新張伊始志在揚名大帮批發額外相宜特登告白伏乞垂青舖在牛車水戲園街門牌第十三號開張

一本公司自辦各國馳名罐頭食品花旗菓子英國餅乾牛奶朱古律正呂宋烟巴西紙烟等發行塔沽價甚公道

一樓上設有男女整潔廳房以便貨客光臨飲水及鮮奶架啡西餅茶點麵包凍食等物招呼週到價亦相宜尚祈早臨爲盼

一承接入囑裝罐糖果餅乾蜜餞中國鮮菓各款名產食品及各款送禮等物

一凡本公司生意買賣收貨定貨須有本公司正式圖章簽發及附庫人簽字作實至於銀行出入揭借銀兩置業交易大事須有鄭茂園羅公盛二人親筆簽名及蓋有本公司正式圖章方能作効各件賒借經手是問特此聲明以免後論

民國三年七月舊歷甲寅閏五月初十日

大英一千九百一十四年七月二號

星洲馬玉山糖果公司總理人馬玉山披露

仁番底拿粉

敬啓者特字通知　仁番底拿粉(infantina)此物一如可代母乳若嬰此粉能發生人身之血肉筋骨其質即時消化能供初生嬰兒之食料又極能補血此乃代替牛乳之第一佳品食後腹中不發酸味及不生風能治瀉痢之疾及食不消化之疾不必另服他藥兩粢食此粉十分利便其味又甚佳　諸君服欲此粉請觀此粉罐外所貼仿單及圖便悉此佈

大英一千九百一十二年十月十四號　德國神農大藥房謹啟

美奧施甸粉

敬者特字通知　美奧施甸粉(Bioritin)十分適口此物係用牛乳及雞卵所製雞之甚易消化其法和以雞子黃十巴仙係照醫生夏娶閩君及亞遜非君之定劑而成雞子黃乃係補益腦髓骨髓等最嘎之品及治勞傷之物是以美奧施甸粉乃係老人與童稚必需之物若食此粉可用　沸水　冷水　牛乳　茶　加九　酒等和服大人每日三次每次用此粉兩茶匙　童稚用一茶匙　諸君欲悉詳情請閱樽外仿單及試服便知其功用此佈

大英一千九百一十二年十月十四號　德國神農大藥房謹啟

CLYSMA
CIGARETTES
(EGYPTIAN)

英國施里喈烟枝公司　此施里喈之烟枝乃埃及所製每枝之頭用草包裹亦有不用草者

計每罐五十枝共無草頭者每罐價銀五角半有草頭者每罐價銀七角此等烟枝凡賣紙烟各家均有出售特此佈告

英一千九百一十四年三月廿八號

英美烟枝有限公司謹啟

PACKED IN TINS
OF 50's
Obtainable of all Tobacconists' Stores

環球著名

Doan's Pills

背痛腰瘦淋濁水腫風濕皆腎乏力有以致之

畫中寓意

內腎虛弱爲害及於全身若不醫理勢必釀成不治之症兜安氏醫生研究有素秘製保腎丸專治腎虛經驗已久信服者多凡有腎虛所致各症無不藥到病除好在是丸功專內腎膀胱不碍脾胃性既和平味復甘香治補兼行洵腎弱之良藥欲起沉疴而享高壽者曷請試之方知言之不謬也

上海兜安氏西藥公司

各埠大藥房均有出售每瓶洋壹元弍角每打[illegible]弍元

刊一千九百十三年八月廿二號

兜安氏秘製保腎丸

福建

又一促辦公債之部電 △護軍使巡按使財政廳長鑒文二電計達內國公債各國通行爲調劑內國金融疏達人民生計最要關鍵如英國爲經濟充足之國而各種公債証劵流通市場最夥其國府儲蓄之豐銀行信用之堅國民取携之便爲環球冠識者咸謂內國公債之力正宜取以爲法惟是我國風氣未開民情隔膜將欲推行盡利必先解釋詳明俾國民咸曉然於公債一端關係則爲國家財源之大宗直接間爲民間儲蓄之根本荷川流不息周而復始則國無匱乏民不役窮顧其能否暢行純以信用爲斷而信用所系尤在經理得宜此次設立公債局一切章制手續均承大總統苦心孤詣殫精竭思親自手裁一以信用爲主所舉董事均爲素有碩望之人尤以中外合辦參用洋員爲力求徵信之確據對于發行債票並取各國包買辦法以收提綱挈領之功對于經售債票人員則優給用金以收羣策羣力之效至如稽查一切帳目檢驗各行存款均係聯絡華洋各銀行及資本家公同籌劃而後見諸施行此又確有明證者也至公債利益約有數端即就民生而論人民購買公債既由國家擔款與儲本息無虞稍欠且以堅中外之耳目以厚國力之擔保尤爲措諸爲全其利一人民恒產必自儲蓄始購買公債即爲儲蓄最穩最便之方平時既優獲息金且分期購取尋款歸還化散爲整暗中積從尤鉅其利二應交一切租稅均得以債票抵納公私周轉兼便可免臨時籌款現款之煩其利三購債無須巨款而債本則以足款計算例如此次募款每百元祗須交納九四而到期即以百元歸還無論社會何種債權均無此優渥其利四債票例准轉賣個人需要隨可隨時活動而市面多此一種流行買劵商業收效尤在無形其利五總之此次辦法固爲便國尤在利民國與民互相維持端賴此舉斯意當人民所共喻以上各節希即督飭所屬邀同商會及鄉耆人等詳爲解說示諭周知務使民間一律體會踴躍應募是所至盼希將勸辦情形隨時電告本部核呈財政部文三印

電飭速籌補救策 △自歐洲戰禍啟端之後中國所受影響既鉅僑計漳泉二府尚及反地所遭窒礙有不勝屈其最難乎爲情者惟南洋華僑所處地位進退兩難匯款中梗在籍家族嗷嗷待哺每月各屬合計失厥洋款二百餘萬元其艱難狀況令人聞之心爲慼慼近經暨南總局電許巡按以交通阻滯各情節詳陳大畧請爲設法維持日昨許巡按既准所請覆電在案并飭厦門道尹會同該局速籌補救之策及將近狀隨時電告云云想該局及道尹一爲牧民長官一爲保護僑商之公團當必能妥籌良法以維持於急難中也

廣東

李進元奉命巡閱辦理中立事宜 △李上將進元此次來粵閱係巡閱辦理中立事宜並爲中央諭飭海陸防軍務持堅忍不可稍有暴動以貽交涉計畫將軍署兩次已於昨日早赴港轉赴福建閱將來尚須返赴廣西然後北上云

疏河事宜由黎榮耀後洽旅京同鄉 △廣東疏河籌辦處致北京同鄉官電文云分送北京梁燕孫梁任公梁崧生廣東會館暨同鄉諸君鑒黎君榮耀入京覲見順陳疏河各事巧日起程先奉佈廣東疏河籌辦處養

調査銀業情形爲設立支行地步 △佛山商會日前由省銀行派委霍鳴春何生德來佛議在鎭內開設分行一間以便交通經與七十二行商接洽然同霍何兩君復函致各行商董調査各行銀根出入情形著令據實調査條陳呈覆以備採擇進行云

妥籌救火善後辦法安插游民 △李巡按使昨面諭籌賑處會辦季翰芬以救濟水災事宜業經辦有頭緒至委員赴燕辦米接續賑糶亦經領照起程惟此次各屬所決基圍亟須從速集款興築並設法籌辦善後使無業游民藉以安插不致流爲盜賊該會辦誼關桑梓休戚攸關所有此次修築浚河事宜務即妥速籌議次第舉辦以促進行而慰民望云

禁煙督察局擬裁員額 △新委禁煙督察局總辦朱爲潮于十五日接事後隨將整頓局務之法詳呈按使略以本省十二禁烟分所散布各江口隘現由總局派總稽查輪赴各屬考察分所職員辦事之勤惰及禁煙情形以備改良并咨請各縣知事對于分所商請査煙時務須即刻辦理勿得推延致干重究至本省職官人員前經一律奉令不得染有烟癖如嗣後有人告發經本局査實即詳請調驗俾資懲儆并將本局經費參酌重輕詳加節減以免開銷過鉅云

火油被匪截刼之交涉 △李巡按使昨接廣州美領事函開稱美商美孚三達火油公司有渡船一艘內載公司火油計星嘜三百五十箱鷹嘜二百罐運交公司官山代理本月二十二日午刻駛至吉利對海被匪刼掠失去星嘜火油三十二箱等情據此用特函達查照應請極力設法査緝賍物或追償所失價値則感紉無旣矣等由經即令行南海縣暨水上警察廳嚴緝現水上警察廳奉令後已每名懸賞五十元無論拿獲或報信或作綫均皆照章賞給務期即行破獲云

高等警察學校有停辦消息 △聞李巡按使昨飭高等警察學校校長潘元燼以政府財政困難該校距畢業之期尚有兩學期計需經費不下三萬元目下情形恐難照撥應飭該校長齊集教員會議能否減薪各學員於額繳經費之外能否加繳堂費如無善法維持即於九月一日將該校暫行停辦該校長奉飭後經於昨日傳堂會議矣

搶匪被鄉人擊傷 △東郊自馬巡撤後匪類潛踪恒有擄掠行人等事昨爲燕塘墟期鄉人肩挑白蔴二担貿貿然來至花生寮附近被匪二人拔鎗恐嚇將蔴掠去詎因重墜行遲被鄉人繞道兜截匪伏狗頸伺其行近蓦起以担竿暴擊賊等中挺仆地鄉人將其綑縛搜其身上各懷六响手鎗一枝滿實子碼并有毫銀數枚現已將其解辦云

各省出品協會總理之名單 △此次巴拿馬賽會關係世界實業前途極重故我國政府爲振興實業起見由農工商部通飭各省設立出品協會以資籌備檢爲鄭重茲據中央事務局通告將所有設立出品協會省分之總協理之姓名特錄於下直隷總理嚴智怡江蘇總理巡按使韓國鈞協理徐僉湖北督辦胡俊釆江西總理雷恒浙江總理汪希四川總理王國輔奉天總理張巡按使兼任協理馮紹唐真食恒雲南總理鄭其先安徽總理李國筠黑龍江總理鄭先賁山西總理梁濟吉林督辦王華會辦鍾慶山苗經魁福建總理賈藥榮廣東總理陳廉伯協理賓謙溫灝葉舜琴委員徐長

追悼被炸海軍練習生記盛 △月之十五日粵省各界及海軍同人爲通濟練艦遇難各生在長堤八旗會館開追悼會是日來賓極衆先由海軍練營派出軍隊前往保護午後黃埔海軍學生及各兵艦艦長多戎裝赴會海軍練營及省河大小兵艦均下半旗以誌哀思會場陳列頗爲完備禮堂懸遇難練習生梁鉞等三十二人小照四圍綴以生花午後龍領守使偕海軍人員分班行禮極有秩序直至是日下午四時始行散會

綢綾綉巾厘費承商之轇轕 △省河出口綢綾綉巾釐費前經示期開投以萬成公司商人周歧豐認餉最高經准其承辦嗣財政廳以其所繳按預餉尙有大員一千四百五十九員二毫逾限未據繳足經寬限三日仍未將餉補繳足數僅具稟請予維持現嚴飭廳長以其空言搪塞特行照案將該商撤退并將繳過按預餉全數充公云

吉屋招租 ○敬啟者敝在叻俾立實得力門牌一十四號厝一間係老舖宮口萬山棧舊址如有合意欲租者祈移 玉到小坡美芝律門牌一百七十二號敝號內面商可也

甲寅年舊月廿四日　金成春告白

掃標

永年人壽保險公司廣告

敬者本公司爲 諸君受保其保護之益則極大而所收之費又極廉更能保 諸君之家宅及其產業之平安有願投保者請至本公司訂約可也 再本司所訂保費實最輕微且在東方創設分行已久至本公司之資本則計有一千一百萬元以上作額 諸君將本公司各事與別家互勘之便能分其優絀如欲知其保價以及一切情形者請至婆羅申孔隣門牌二號本公司寫字樓內詢問便能知悉特此佈告

西一千九百一十四年九月一號　永年人壽保險公司謹啟

一粒星　三粒星　五粒星

一若好飲之人即須購用此等萬國池酒因其味旣佳美價復相宜

二若平常人家則購飲此酒甚爲適用因酒味旣醇價復不貴蓋此乃最相宜之品也

三如係富人則必需最上等之各力萬的池酒故莫如購此莊之酒飲之

牙直里有限公司謹啟

英一千九百十四年七月廿九號

諸君若行路一日則腳腫甚痛及甚若此等危險係因腳氣致能致疾伏望 諸君詳閱下列醫補力蘭君之言 予染腳腫症已經兩年之久醫生及各項藥品治之不愈當時予已延集上醫生四位調治莫効予用　烈多敦奧連打嗎卷 不久便痊全愈 烈多敦奧連打嗎卷 乃是這愈之藥及治外症之第一良藥有醫傷損 腳風等症 此藥每樽一盧比 各處藥店均有發售

西一千九百一十二年九月九號　一三一圖

何蘭乃英國所製之白蜜酒天下銷行甚暢 諸君有尚未經試飲者祈早購之方知此酒之妙他人不能有此英國美酒復有此等廉價買出者倘能試飲一次以後即常欲用之矣

英一千九百十四年七月廿九號

牙直里有限公司謹啓

據北京日報云青島電報局威海衛電報局向與各外國電綫交通現因歐洲戰事發生德督在青島關於華洋往來之電文强欲查核英武官在威海衛則勒令停止該兩局已據情呈請交通部請示辦法尚未悉政府如何覆示

自歐洲戰爭勃發以來各交戰國均於北京有公使館及守備軍隊若使各國駐紮兵同時出門或恐於街上惹起衝突各國護隊長有鑒於茲爰即同開會議議决除日美兩國兵不計外其餘各國兵出門均限定日期及時刻以防不時之變

歐戰聲中之滿洲觀

●（一）日領戒備　自奧塞風雲日緊諸鄰邦莫不心存戒備長春頭道溝日本領事署於日前發戒嚴令飭該國陸軍在租界內衝要地點加意防範故近日每晚八鐘時分所有陸軍分五人爲一排持鎗提燈分守沿路街巷緊要之處異常嚴密蓋以防不虞也

（二）德領去督　駐督代理德國領事官卽德商德茂洋東係德國陸軍少將現奉青島德督電召於本月五日晚携帶家眷乘南滿快車取道大連再換坐輪船駛往青島以與德督面商一切防守之法

（三）俄領赴哈　駐齊齊哈爾俄國領事阿發那西夫屢接駐哈爾濱總領事電令赴哈會議該領事已乘齊站輕便車赴站再搭俄[illegible]赴哈矣

（四）車站戒嚴　自俄國宣布與德開戰下令徵兵後北滿沿綫之護車大半調回本國各站之兵力甚覺單弱俄人恐生意外故近日北滿沿綫下令戒嚴

（五）軍府會議　黑龍江領安右將軍朱子橋氏以奧塞風雲日亟德俄宣布開戰俄人已屢次運兵特招集駐江日俄兩領事在將軍府開秘密會議約三鐘許始散所議內容事關外交本社例守秘密不便宣布也朱將軍又以北滿向爲盜賊淵藪近日奧塞之惡耗頻傳俄人復屢傳徵兵人心惶惶難保胡匪不乘機而起竄入鐵路附屬界內以出交涉特通令各屬軍隊一體嚴防

（六）維持爐銀　以商業及金融所受之影響營口爐銀價值日益跌落日前經商會郭協理議董坐辦等邀請榮道尹及各商號執事在商會研究維持爐銀之法經衆公决九月一日卯期以七十三元歸現嗣後爐銀價值只准增不准落貿成警察廳澈查各商賬傳違者嚴究

（七）銀價飛騰　黑省金融自中國分銀行開幕後日形跌落不意自奧塞開戰後影響所及銀價日益飛騰現銀日前每兩原落至二十吊近日陡漲至二十二吊有奇惟俄帖日見跌落近日陡由二十吊落至十六吊

（八）糧價暴漲　自奧塞戰雲發生後俄人對於車糧極力預備除將原存之糧運回本國並派俄人多名在遼東近邊購買以故糧價暴漲小麥每石由一百三十吊漲至一百五十餘吊麵粉每袋亦增漲二三吊之譜

（九）謠傳四起　近日昂昂溪站經過俄兵甚夥一般無知之愚民不悉其故紛紛謠傳謂中俄兩國將有戰事加以俄官事赴哈愈覺有因街中咸以此爲談助官廳擬出示禁止云

本坡

白蠟獄中有時症發現　◉白蠟來信云怡保所屬之峇株牙耶獄內近日忽有吐瀉之症流行照例獄中各犯不能解送公堂而怡保臬署原定於本月十八日開堂因此之故案由服訪便屆越君命將堂期展至十七號再行開訊矣

新籌息戰　◉民國駐坡總領事官胡維賢與陳君若錦及多數華人西人等定於本拜六日下午四點鐘在青年會內開新籌會新籌歐洲戰事早日疫息以期世界和平以華人牧師戴錫真君爲主席新籌既畢卽請麥前道君伍洪元君演說云

樂善不倦　◉陸佑君日前往遊歐洲現本坡得接消息陸君現住士哥倫慨捐一千幾尼（一幾尼約一磅餘）賑恤英軍戰死者之家屬

臬憲更代　◉本坡正按察司閻君經已辭任茲得英皇命准陞畢几挨士自尼君以代其缺云

放火案錄　◉昨日早巡理府三堂提訊李子維放火案一起李向在東陵丁律育嬰院內傭工前夜潛以火水傾於溝內然後以火焚之猶幸李縱火之時適被該處看守火車棚之印人所見爰卽上前將火撲滅乃將李執解於案是日尚未訊畢命展至後禮拜再訊

不貼郵票罹罰　◉昨日三堂有新牙勝也之輪主何亞壯被控由巨港帶進無貼郵票之信件十九封何認有罪官判每張罰銀二元

何故輕生　◉昨早八句鐘有爪亞婦者在加夏拿橋畔不知何故覓垂頭喪氣躍入水中以圖畢命幸橋畔船艇頗多有人救援庶不至蹈占滅頂之凶否則悔已無及矣

强姦案展訊　◉前報粵人李金被控在巴故打實得力强姦同籍年方十二歲之女童鍾旺差拘於案一節昨午由府過堂展十六號再訊

自傷同種　◉閩人陳宜貿寓烏變律昨晚八點半鐘據赴捕房報稱被同籍人劉鏞以刀刺傷胸臂兩部請爲拘究云云據入醫院調治（由總差派三百二十二號差將劉執獲述案今午由府過堂展十八號再訊

聚賭罰鍰　◉拘賭之案暨不勝暨不知我華人性實何酷嗜賭博公也昨晚七點半鐘梧槽埔坊總差率差多名往梧槽律門牌一百四十號拘獲聚賭之閩人夲名席面銀六角半併送於案今午府訊畢判每罰鍰三元

提防搶匪　◉潮婦李氏寓居距坡二英里某山園昨晚八點鐘乘坐手車來坡行至芒古路附近有二華人突如其來將手車執住搶其頭上之金簪兩枝繼欲搶其約指氏卽疾聲鳴捕二匪不敢將其約指搶去飛奔而逃搶匪披猖如是一般婦女之穿戴金飾出門者不可不愼爲提防也

搶匪入獄　◉前報粵人陳帶黎容二人被控在桂闊街搶同籍人黃靈之金飾及銀鈕共值銀四十五元差拘於案一節昨午府訊畢判每入獄三閱月

竊匪繫獄　◉前報潮人吳思謙被控在惹闊毛兼門牌二十號竊取同籍婦之木箱一具內有金飾衣物計共值銀七十一元差拘於案一節昨午由府訊畢判入獄三禮拜

承頂聲明　○啟者美里芝律門牌四十一號嘉和吉記鞋店生意原係許富麟自創今將嘉和吉記鞋店生理家私什物一切頂與許坤元承受本月廿日交易清楚任換字號倘嘉和吉記前有與諸寶號揭借担保等情限一禮拜內惟向許富麟理明過期不到係是自誤與承頂人許坤元無涉先此聲明以免後論此佈

甲寅年七月廿二日　承頂人許坤元嘉源和披露　川

拆股聲明　○啟者丹戎吧葛律門牌一百號新瑞芳號什貨生理原係林詩謀　楊衛　二人合創本無異議今因林詩謀志圖別業願將新瑞芳生理店底家器全盤歸與楊衛承受茲本月廿二日核算清楚其招牌仍用新瑞芳號其日後新瑞芳生理留爵係楊衛造化與林詩謀無干倘從前新瑞芳號有與坡中來往賬項不清等情限一禮拜內惟向經手是問如過期不來係是自誤與承股人楊衛無涉此佈

甲寅年七月廿二日　退股人林詩謀　承股人楊衛　同啟　丑

核價出投　○啟者茲本館定於實添末月十六號拜三上午九點鐘在勞勿申基門牌八十八號拍賣槓舖一百零四包投定之後現銀交易　諸君如有合意者祈屆期　玉臨投買可也此佈

英一千九百十四年九月十一號　莊慶利公司拍賣館謹啟　曰

通知

各色人等知悉本公司總辦現招人承贌下開各條

第壹條　廈門或香港上好磁盆三錢庄用箱載好交公司塡寫每一萬盆價格如有損壞與本公司無涉

第貳條　廈門或香港上好磁盆壹兩庄用箱載好交公司塡寫每一萬盆價格如有損壞與本公司無涉

第叁條　上好廈門包庄葉仔用箱載好交公司塡寫每十萬包價格

第肆條　銅鼎交實叻門塡寫每担價格

第伍條　修理實叻門銅鼎塡寫每鼎價格

第陸條　由實叻門賣出舊銅鼎買者塡寫每担價格

第柒條　由實叻門賣出包亞片箱皮牛呢布買者在實叻門領取

第捌條　由實叻門賣出洽仔屎買者塡寫每担價格買得後凡在叻嶼呷三州府及馬來七州府不準再用

第玖條　買火柴供實叻門及大公司輪船用塡寫每一萬塊價格每塊不得重過四斤

第拾條　買火炭供實叻門塡寫每担價格

第拾壹條　伙食供大公司塡寫價格工人每月每人若干才鬪每月每桌若干（每桌六人）

第拾貳條　伙食供實叻門塡寫價格工人每月每人若干才鬪每月每桌若干　每桌四人

第拾叁條　包辦新烟牌修理舊烟牌

上列各條如合意投票者可由銀行備伍拾大元貯底票於十添末月二十一號繳票付入公司不限定最低價格　王家合意者準其承贌此佈

英一千九百一十四年實添末月十一號　煙酒總辦羅啓　川

招商入票承開當店之廣告

國家現欲招商入票在新嘉坡大坪後列之區開設當店以二

一　年三個月爲期由一千九百一十四年十月一號起計

二　票內須書明每月區出餉銀若干井須將入票人之姓名住址及職業敘明倘係店號入票者則須將各股東之姓名住址及該店之字號列明

三　各票必須蓋火漆印於信筒上須寫明投充當店之票等字樣于一千九百一十四年九月二十號十二點鐘前寄到叻正巡捕官署每票井須隨帶壓票銀一百元作保

四　餉銀定於每月一號清納井須先交一個月之餉銀存貯作保

五　凡欲取入票之格式紙及查詢招承當店所規定之條例可往叻正巡捕官署取閱內另有開設當店各區之圖式一幅任人閱看

六　國家非定取出價最高之票所入各票卽全棄不取亦無不可又凡有于招投當店有所便益者　國家均可隨意爲之

開設當店之區開列於下

忽美治律區由不園高咯及色媽拿紗連趄至綿道律止

英一千九百一十四年九月八號

新嘉坡正巡捕官納瑟下芝宾謹啟　十一

金萬成精製雪白梳打發售

本號自辦祖家藥料化學精製雪白梳打井鐡桶雪文祭路價甚相宜蒙中外紳商光顧有應接不暇之勢外水需到賜咨决無延悞發行所丹戎吧葛振成山口電車路邊門牌一百一十九號

甲寅年七月十九日　金萬成號啟　午

若論緞波打酒　諸君必須購用全狗標者

若無此標卽非波打正庄之品此庄乃天下

全狗標

英一千九百十四年七月廿九號

牙直里有限公司謹啓

頂上之烏蜜酒據醫員謂此等烏蜜於人身體最屬相宜也

白

威士基酒

馬

此乃著名之白馬標委實杞酒已行銷百餘年之久諸君須知此酒收藏之久及其氣味香美可不必購買他種但買此酒飲之可也

英一千九百一十四年七月廿九號

牙直里有限公司謹啟